

## ALB | ALBION

**Sanierung und Umbau eines Industriedenkmals und Erweiterung zu einem Wohngebäude in Groningen, Niederlande** | Auszeichnung **Wohnungsbaupreis der Stadt Groningen 1995** | Städtebauliche Studie **1988** | Realisierung **1991 - 1993** | Kosten **4,5 Mio. EUR** | Auftraggeber **Patrimonium Groningen**



01 | ehemaliges Getreidesilo und Erweiterungsbau

## ALB | ALBION

Eines der wichtigsten Industriebaudenkmäler der Stadt Groningen, die alte Kornspeicheranlage „Albion“ am „Norderhaaven“, wurde für eine zeitgemäße Wohnnutzung umgebaut und durch neue Wohngebäude ergänzt.

Das realisierte Konzept unterstützt die vorhandene Aufteilung der Anlage in lose miteinander verbundene Einheiten. Sie bilden eigenständige Häuser mit unterschiedlichen

Charakteren und Erscheinungsbildern: das große Lagerhaus am Hafen mit Kupferdach und Balkonen, die winkelförmige Siloanlage mit turmartigen Aufbauten ehemaliger Maschinenräume, das schmale Seitenhaus und ein neues Wohnhaus, das in seiner Architektursprache an die Gestalt der alten Industrieanlage anknüpft.

**02 | Ansicht des Erweiterungsbaus**

**03 | Schnitt durch den Kornspeicher**

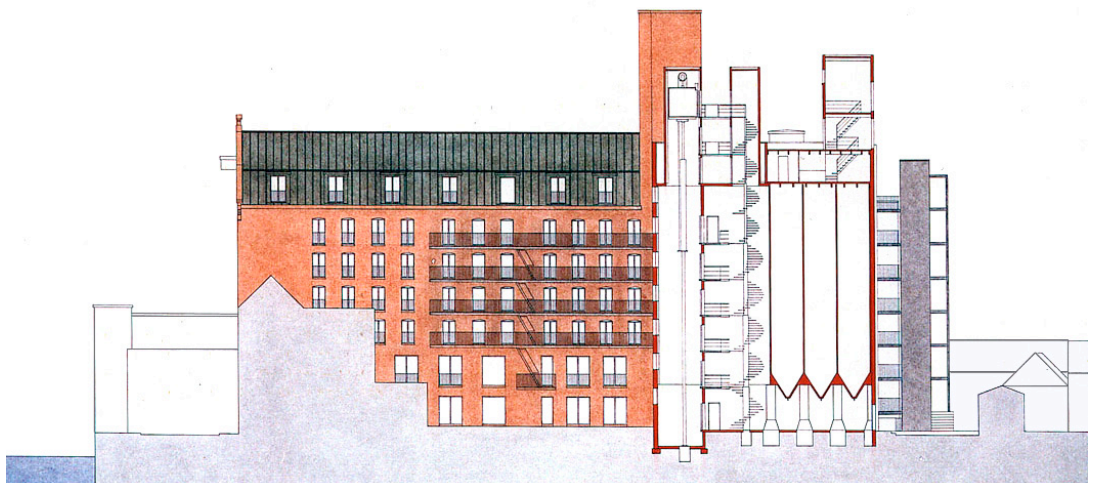
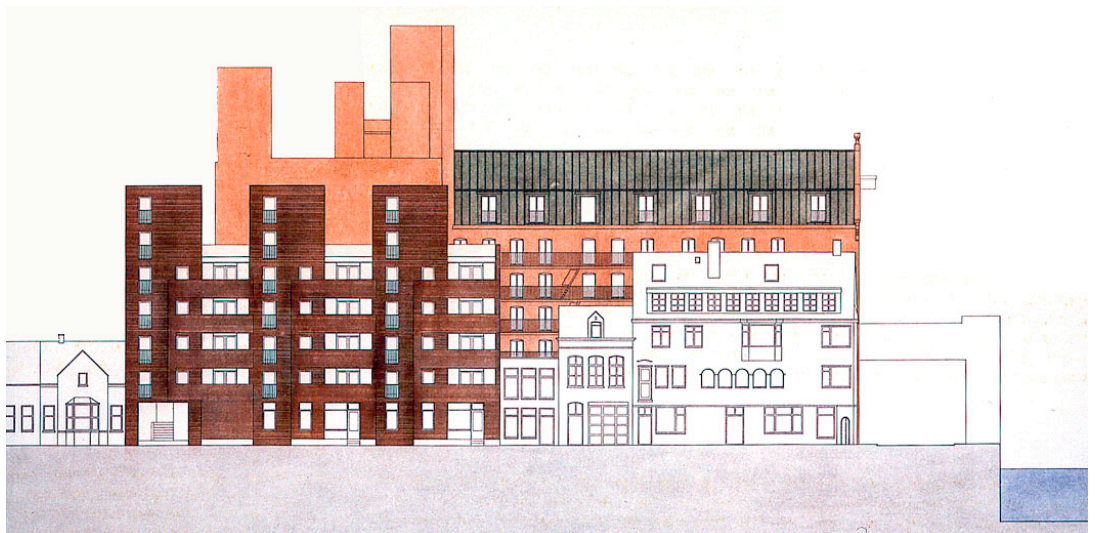



# ALB | ALBION

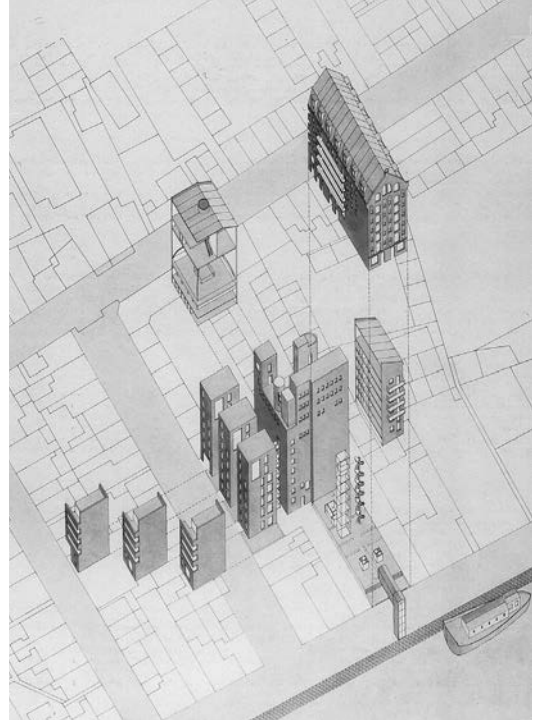

- 04 | Axonometrie
- 05 | Ansicht vom Fluss



## ALB | ALBION

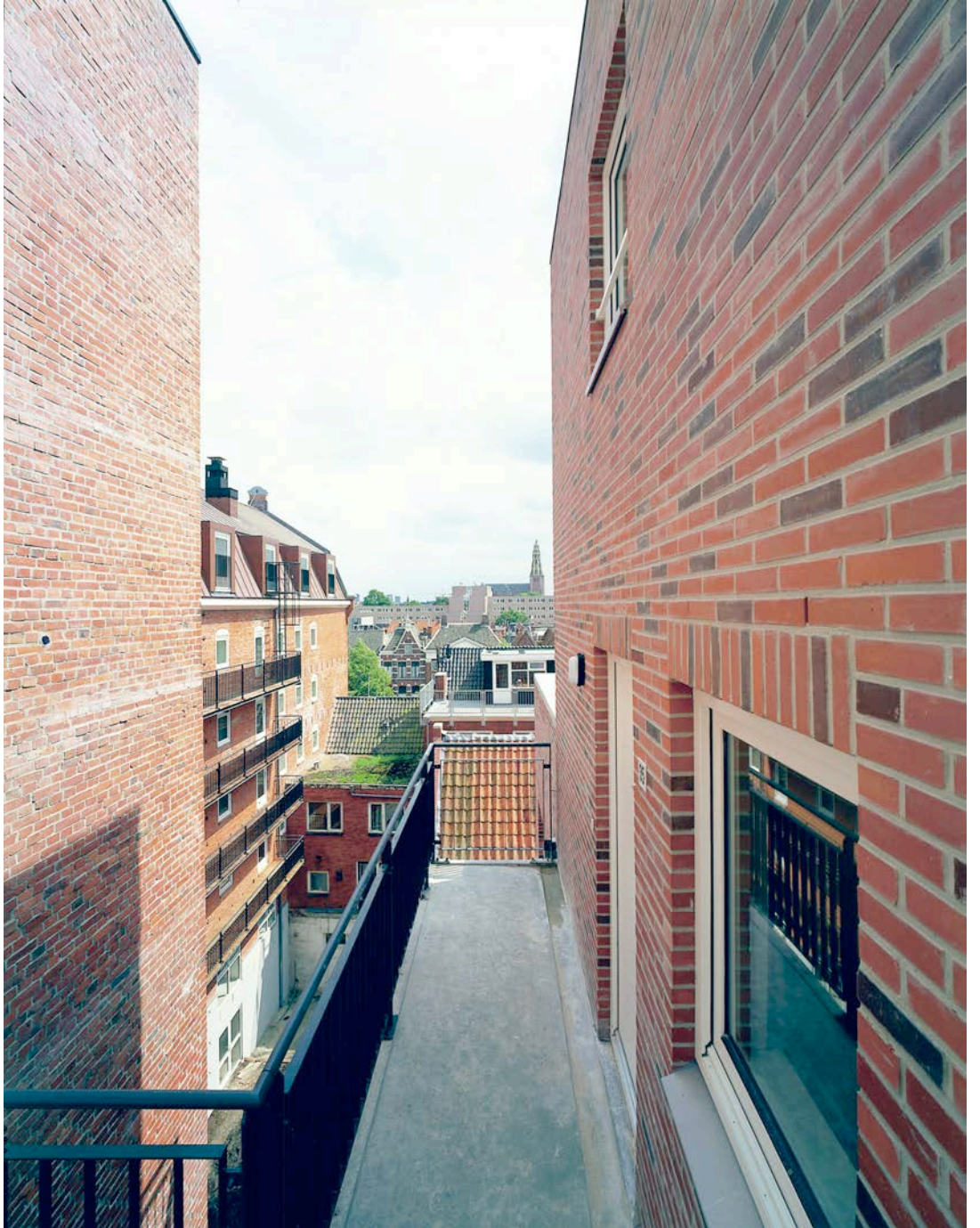

06 | Blick auf den Altbau



## ALB | ALBION



07 | Blick vom Laubengang auf den Erweiterungsbau

# ALB | ALBION

von oben nach unten

08 | Untergeschoss und Erdgeschoss

09 | 6. und 7. Obergeschoss

10 | 8. und 9. Obergeschoss

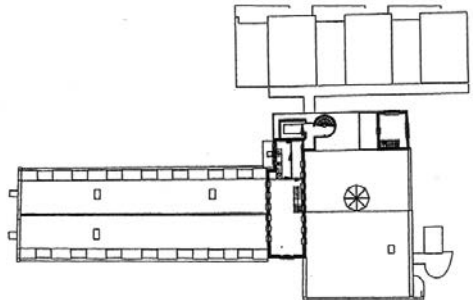
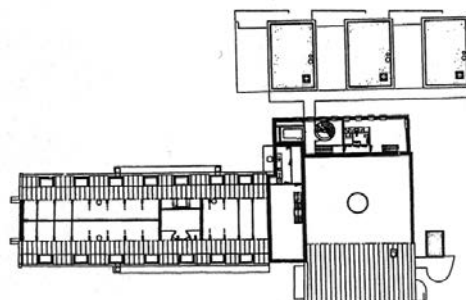
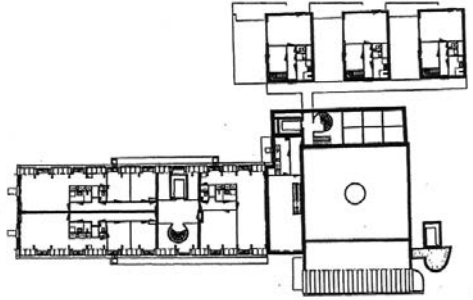
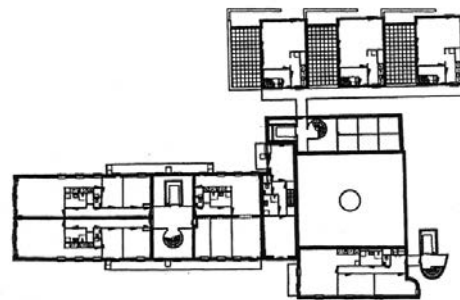
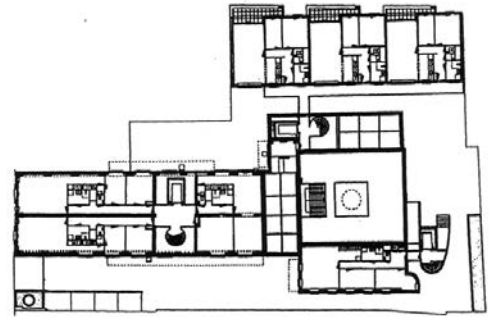
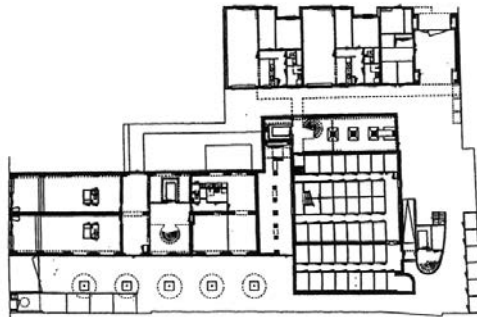

## ALB | PROJEKTDATEN



11 | Neubau

### Wohnungsbaupreis der Stadt Groningen 1995

<b>Städtebauliche Studie</b>	1988
<b>Realisierung</b>	1991 - 1993
<b>Kosten</b>	4,5 Mio. EUR
<b>Leistungsphasen</b>	1 - 4, anteilig 5, künstlerische Oberleitung
<b>Adresse</b>	Noorderhaven 27 NL-9700 AX Groningen
<b>Auftraggeber</b>	Patrimonium Groningen Herr van der Heide
<b>Fotos</b>	Ivan Nemeč
<b>Mitarbeit</b>	Andreas Scholz
<b>Verfasser</b>	Thomas Müller Ivan Reimann Architekten Kurfürstendamm 178/179, 10707 Berlin Telefon +49 (0)30 3480610 – Fax +49 (0)30 3415024 architekten@mueller-reimann.de – www.mueller-reimann.de